MIEJSCOWY PLAN ZAGOSPODAROWANIA PRZESTRZENNEGO DLA OBRĘBU EWIDENCYJNEGO WICINA

Załącznik nr 1 do uchwały nr XXXV / 318 / 14 Rady Miejskiej w Jasieniu z dnia 15 maja 2014 roku

Skala 1 : 2000

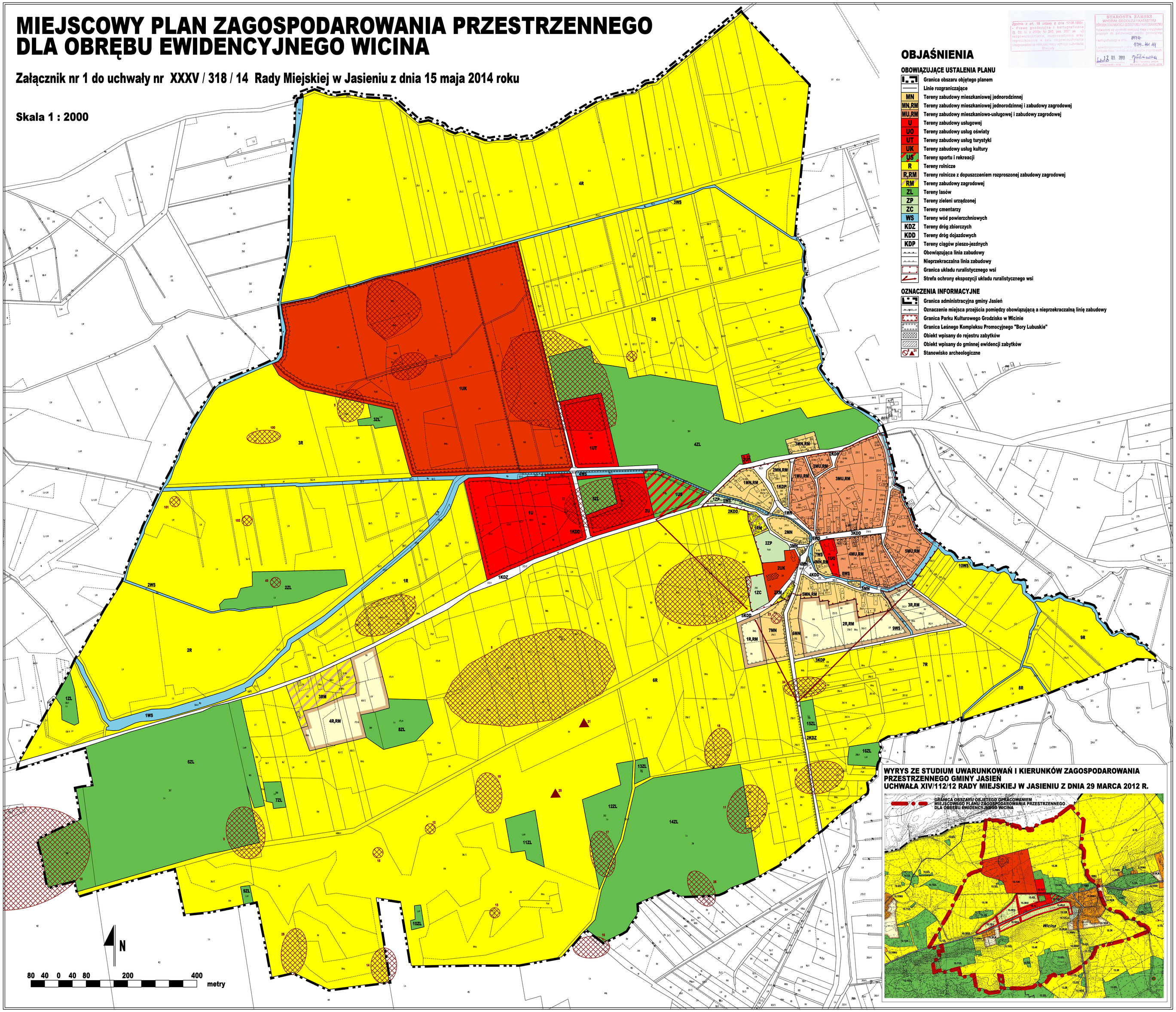

OBJAŚNIENIA

OBOWIĄZUJĄCE USTALENIA PLANU

- Granica obszaru objętego planem
- Linie rozgraniczające
- MN – Tereny zabudowy mieszkaniowej jednorodzinnej
- MN,RM – Tereny zabudowy mieszkaniowej jednorodzinnej i zabudowy zagrodowej
- MU,RM – Tereny zabudowy mieszkaniowo-usługowej i zabudowy zagrodowej
- U – Tereny zabudowy usługowej
- UO – Tereny zabudowy usług oświaty
- UT – Tereny zabudowy usług turystyki
- UK – Tereny zabudowy usług kultury
- US – Tereny sportu i rekreacji
- R – Tereny rolnicze
- R,RM – Tereny rolnicze z dopuszczeniem rozproszonej zabudowy zagrodowej
- RM – Tereny zabudowy zagrodowej
- ZL – Tereny lasów
- ZP – Tereny zieleni urządzonej
- ZC – Tereny cmentarzy
- WS – Tereny wód powierzchniowych
- KDZ – Tereny dróg zbiorczych
- KDD – Tereny dróg dojazdowych
- KDP – Tereny ciągów pieszo-jezdnych
- Obowiązująca linia zabudowy
- Nieprzekraczalna linia zabudowy
- Granica układu ruralistycznego wsi
- Strefa ochrony ekspozycji układu ruralistycznego wsi

OZNACZENIA INFORMACYJNE

- Granica administracyjna gminy Jasień
- Oznaczenie miejsca przejścia pomiędzy obowiązującą a nieprzekraczalną linię zabudowy
- Granica Parku Kulturowego Grodzisko w Wicinie
- Granica Leśnego Kompleksu Promocyjnego "Bory Lubuskie"
- Obiekt wpisany do rejestru zabytków
- Obiekt wpisany do gminnej ewidencji zabytków
- Stanowisko archeologiczne

Zgodnie z art. 18 ustawy z dnia 17.05.1989r. - Prawo geodezyjne i kartograficzne (tj. Dz. U. z 2000r. Nr 240, poz. 2027 ze zm.) rozpowszechnianie, rozprowadzanie oraz reprodukowanie w całiu, rozpowszechnianie i rozprowadzanie nieograniczonym kręgu wymaga zezwolenia Starosty.

STAROSTA ŻARSKI
WYDZIAŁ GEODEZJI I KATASTRU
OŚRODEK DOKUMENTACJI GEODEZYJNEJ I KARTOGRAFICZNEJ
Poświadcza się zgodność niniejszej mapy z oryginałem przyjętym do państwowego zasobu geodezyjnego i kartograficznego w dniu 1979-
1979-
Numer mapy nie ma mocy aktu prawnego.
Żary 13 03. 2019

WYRYS ZE STUDIUM UWARUNKOWAŃ I KIERUNKÓW ZAGOSPODAROWANIA PRZESTRZENNEGO GMINY JASIEŃ
UCHWAŁA XIV/112/12 RADY MIEJSKIEJ W JASIENIU Z DNIA 29 MARCA 2012 R.