

ZARZĄDZENIE Nr 0050/58/2020

BURMISTRZA JASIENIA

z dnia 22 lipca 2020 r.

w sprawie włączenia karty adresowej zabytku archeologicznego łądowego do gminnej ewidencji zabytków gminy Jasień.

Na podstawie art. 22 ust. 4 i 5 ustawy z dnia 23 lipca 2003 r. o ochronie zabytków i opiece nad zabytkami (t.j. Dz.U. z 2020 r. poz. 282) w nawiązaniu do §12 i § 18 rozporządzenia Ministra Kultury i Dziedzictwa Narodowego z dnia 26 maja 2011 r. w sprawie prowadzenia rejestru zabytków, krajowej, wojewódzkiej i gminnej ewidencji zabytków oraz krajowego wykazu skradzionych lub wywiezionych za granicę niezgodnie z prawem (t.j. Dz. U. z 2011 r. Nr 113, poz.661 z póź. zm.)

zarządzam, co następuje:

§ 1. Włączam do gminnej ewidencji zabytków dla obrębu miejscowości Mirkowice kartę adresową zabytku archeologicznego – AZP 65-09/81, miejsce po obozie Al. Gassen (filia obozu pracy Gross Rossen) na działkach ewidencyjnych 407/4, 407/5, 407/6, w miejscowości Mirkowice, gm. Jasień, pow. żarski.

§ 2. Włączona karta do gminnej ewidencji zabytków stanowi załącznik nr 1 do niniejszego zarządzenia.

§ 3. Wykonanie zarządzenia powierza się Kierownikowi Referatu Gospodarowania Mieniem Komunalnym, Planowania Przestrzennego i Infrastruktury.

§ 4. Zarządzenie wchodzi w życie z dniem podpisania.

z up. Burmistrza
/-/ Katarzyna Łuczyńska
Zastępca Burmistrza

A Z P		KARTA EWIDENCYJNA ZABYTKU ARCHEOLOGICZNEGO LĄDOWEGO						A	T	X	N	W	P	L
								X	X					
1 LOKALIZACJA		2 POŁOŻENIE FIZYCZNOGEOGRAFICZNE						3 UTWÓR GEOLOGICZNY						
M. MIRKOWICE		JEDNOSTKA FIZYCZNOGEOGRAFICZNA			Wzniesienia Żarskie			łuzny		zwięzły		X		torf.-bagn.
Nr stan. w miejscowości 1		STREFA NADMORSKA (NADZALEWOWA)			TEREN NIEEKSPONOWANY			X		określenie specjalistyczne				
GMINA Jasień		DUŻE DOLINY			TEREN EKSPONOWANY			gliny, żwiry						
POWIAT żarski		w wodzie			TEREN NIEEKSPONOWANY			4 DOSTĘPNOŚĆ TERENU						
WOJEWÓDZTWO lubuskie		terasa denna			krawędzie, stoki wklęsłe i proste			niezabud.		śr.zabud.		zabudow.		
AZP nr obsz. 65-09		terasa nadzalewowa			sfaldowania i niewielkie cyple			pole orne		nieużytek		łąka		
nr st. 81		terasy wyższe			cyple wybitne			sad		park		las		
Współrz. geogr. N 51°45'35,04"		brzeg wysoczyzny			wał i garby			torf		bagn		woda		
E 15°01'44,40"		MAŁE DOLINY			wyniesienia o ekspozycji okężnej			teren przemysłowy		określenie bliższe				
Nazwa lokalna		dno doliny			TEREN OSŁONIĘTY									
Nr działki geodez. 407/4, 407/5, 407/6		stok doliny			podstawa stoku									
Identyfikator EGB		krawędź doliny			dolin denud., niecki, jary, parowy									
Właściciel terenu Nadleśnictwo Lubsko		STREFA POZA DOLINAMI			kotlinki, zagłębienia bezodpływowe									
		równina			jaskinie, schroniska skalne									
		obsz. falisty			FORMA SZCZEGÓLNA									
		obsz. pagórk.												
		obsz. górzysty												
5 KLASYFIKACJA FUNKCJONALNO-KULTUROWO-CHRONOLOGICZNA STANOWISKA														
nr	funkcja	kultura	chronologia	opis materiałów, obiektów, warstw oraz form terenowych										
1.	Miejsce po obozie AL. Gassen (filia obozu pracy Gross-Rossen)	-	1944											
6 OPIS OBSZARU STANOW.		7 ZAGROŻENIA		8 WNIOSKI KONSERWAT.		10 WYKONANIE KARTY		11 WERYFIK. KONSERW.						
obserw. utrudniona <input checked="" type="checkbox"/> bez przeszk.		Prace leśne, ziemne		niezbędna szczegółowa inwentaryzacja <input checked="" type="checkbox"/>		data (dd,mm,rrrr) 22.11.2019		akceptacja WKZ						
pole otwarte <input checked="" type="checkbox"/> pole zamknięte				niezbędne badania wykopaliskowe		autor karty		Miejscowość, data Zielona Góra,						
nasycenie znaleziskami: równomierne				niezbędna interwencja administracyjna		mgr Sławomir Kalagate, Norbert Piotrowski								
jednocentryczne <input type="checkbox"/> wielocentryczne <input type="checkbox"/>				9 AKTUALNA OCHRONA		określili chronologię		12 ZBIORY i NR INWENT.						
powierzchnia stanowiska:		nr rejestru zabytków		mgr Sławomir Kalagate, Norbert Piotrowski		miejsce przechowywania								
-1 ar <input type="checkbox"/> -0,5 ha <input type="checkbox"/> -1ha <input type="checkbox"/> -5ha <input type="checkbox"/> -15ha <input type="checkbox"/> >15ha <input checked="" type="checkbox"/>		data wpisu do rejestru		plan zagospodarowania przestrzennego		nr inwentarza								
gęstość występowania znalezisk:		park kulturowy		sprawdził-konsultant AZP										
mała <input type="checkbox"/> średnia <input type="checkbox"/> duża <input type="checkbox"/>														

godło arkusza (nr i nazwa)

M-33-7-C-a-3-3

X 440039.70

Y 225984,64

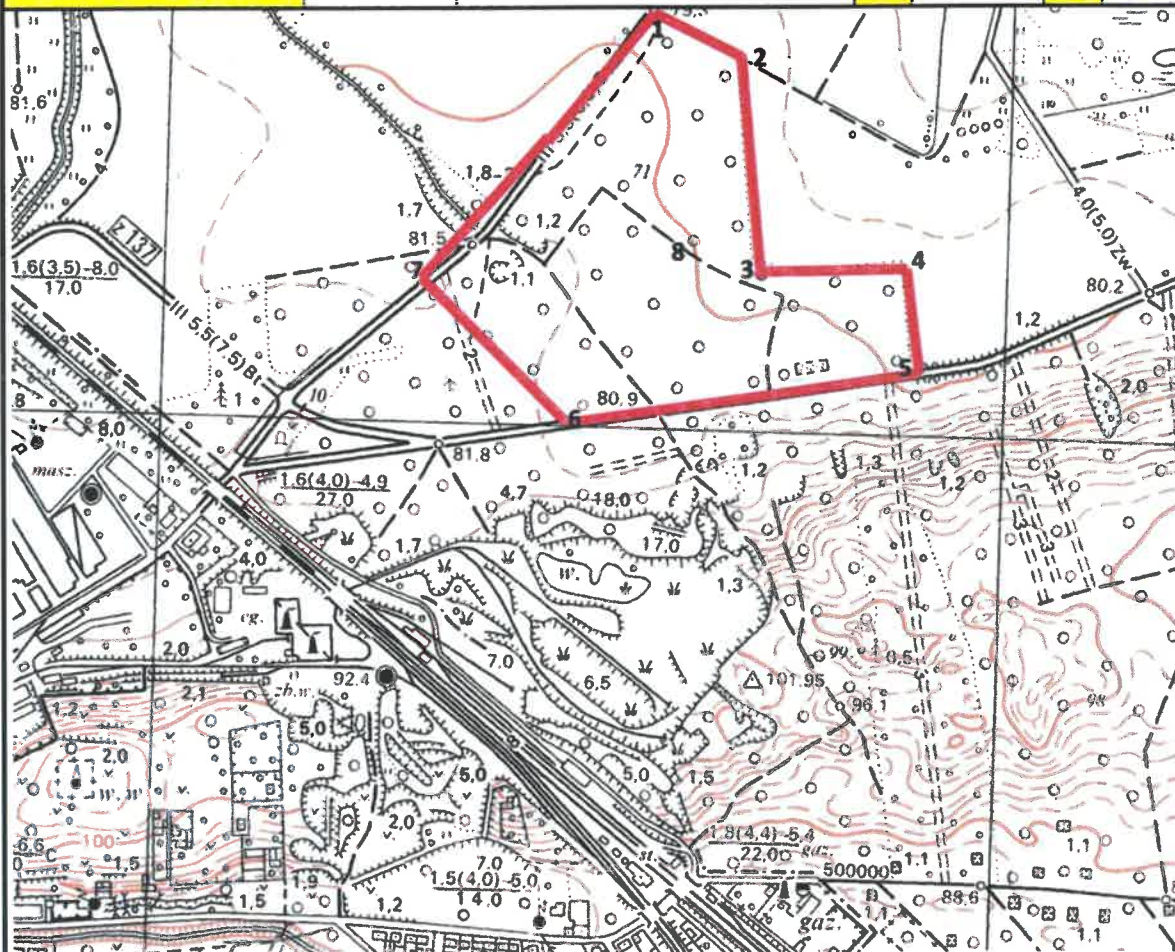
**Cd. 1**

Adres leśny: 14-07-2-13-71

Cd. 13

- 1: 51° 45' 44.60" N; 15° 01' 37.39" E
- 2: 51° 45' 42.70" N; 15° 01' 43.45" E
- 3: 51° 45' 35.04" N; 15° 01' 44.40" E
- 4: 51° 45' 35.39" N; 15° 01' 53.60" E
- 5: 51° 45' 30.98" N; 15° 01' 54.76" E
- 6: 51° 45' 28.38" N; 15° 01' 32.98" E
- 7: 51° 45' 33.45" N; 15° 01' 23.92" E

16.

Mnichowaki P. Filia obozu Koncentracyjnego w Gross-Rosen w Jasieniu

17.

Wcześniej na terenie obozu pracy była filia stalagu w Gębicach, więźni tu m. in. byli żołnierze angielscy, francuscy i polscy (?). W sierpniu 1944 została założona filia obozu pracy Gross-Rossen – AL. Gassen. Znajdował się on w klinie wyznaczonym drogami do Mirkowic i Wiciny. Na terenie obozu znajdowała się 12 baraków. W obozie przebywało około 1000 więźniów, tylko mężczyzn. Komendantem był Oberscharführer-SS Walter Knop. Załogę obozu stanowiło 30 SS-manów. 16 lutego 1945 roku obóz został wyzwolony przez oddziały Armii Radzieckiej.

m. KW ZG-1R 000 36455/3

14 HISTORIA BADAŃ STANOWISKA (rok/ rodzaj badań/ autor i instytucja)

2018	Ekshumacja	IPN Wrocław
2019	Badania archiwalno-terenowe	SNAP Oddział Lubuski – kierownik mgr Sławomir Kalagate

18. IKONOGRAFIA



Prawdopodobny zasięg obozu AL. Gassen na ortofotomapie. Oprac. S. Kałagate, N. Piotrowski

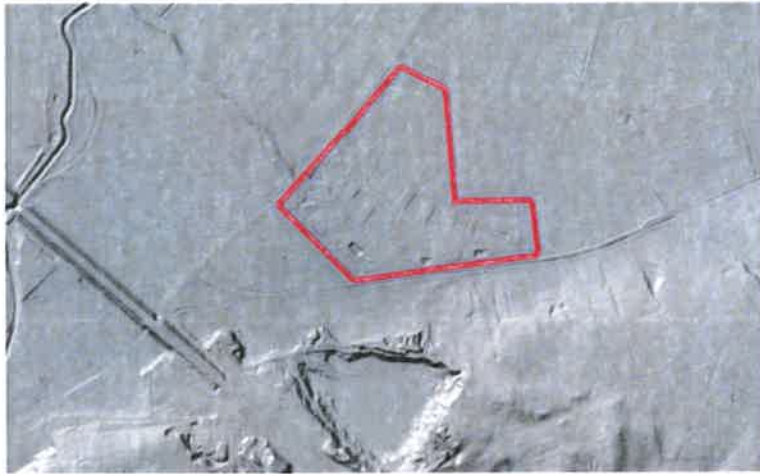

Prawdopodobny zasięg obozu AL. Gassen na numerycznym modelu terenu uzyskanym na podstawie danych LIDAR. Oprac. S. Kałagate, N. Piotrowski